

도시건축
집

성북동

포트폴리오

서울시 성북구 성북동 128-1
t 02.744.1281
f 0505.344.1281
e ubac.sb@gmail.com

연남동 근린생활시설 yeonnam retail complex

대지면적 270.35m² (4필지)
건축면적 414.15m²
연면적 138.61m²

건폐율 51.27%
용적률 153.19%

규모 지상4층
구조 철근콘크리트
외장재료 노출콘크리트, 점토벽돌



도시건축집단 성북동



(c) 김재경

구례예술인마을 주택+음악당 gurye residence+music hall

대지면적 510.00m²
건축면적 129.68m²
연면적 196.34m²

건폐율 25.43%
용적률 38.50%

규모 지상2층
구조 철근콘크리트
외장재료 점토벽돌, 콘크리트브릭



도시건축집단 성북동



효창동 다가구주택

hyochangdong residence

대지면적 114.3m²
 건축면적 68.21m²
 연면적 166.30m²

건폐율 59.68%
 용적률 145.49%

규모 지상4층 (세가구 주택)
 구조 철근콘크리트
 외장재료 적삼목사이딩, 외단열시스템



도시건축집단 성북동



(c) 이정환

남해 상주리 펜션 IBERIS

namhae sangjuri, IBERIS

대지면적 537.00m²
 건축면적 169.46m²
 연면적 228.86m²

건폐율 31.56%
 용적률 42.62%

규모 지상3층
 구조 철근콘크리트
 외장재료 송판무늬 노출콘크리트, 외단열시스템



도시건축집단 성북동



서울도시건축비엔날레 성북예술동 재생프로젝트

성북도원

seoul biennale of architecture and urbanism
Seongbuk Dowon, renovation



도시건축집단 성북동



(c) 이정환

서울도시건축비엔날레 성북예술동 재생프로젝트

성북예술가압장

seoul biennale of architecture and urbanism
Seongbuk Art Pumping Station, renovation



도시건축집단 성북동



경희대 중앙도서관 편의시설
convenient facility of kyeonghee university



도시건축집단 성북동



(c) 이정환

정릉천변 산책로 편의시설
convenient facility of jeongneungcheon



도시건축집단 성북동



(c) 이정환

건축의 소멸0 (보안여관)에서 (소록도)를 생각하다

전시공간 제작 및 설치

The Extinction of Architecture: Contemplate about So-
rokdo from Boanyeogwan

Exhibition furniture making and setting up



도시건축집단 성북동

성북도큐멘타 전시 참여작가

공동의 기억: 새석관시장

seongbuk documenta exhibition, participatory artist

Communal memory: Saeseokgwan Market



도시건축집단 성북동

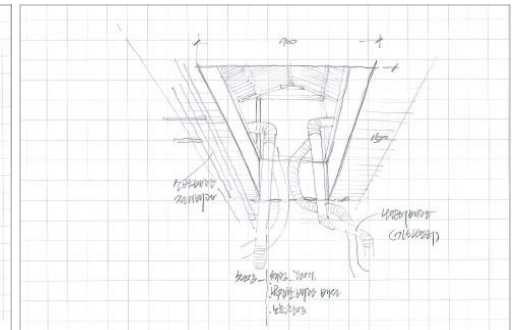
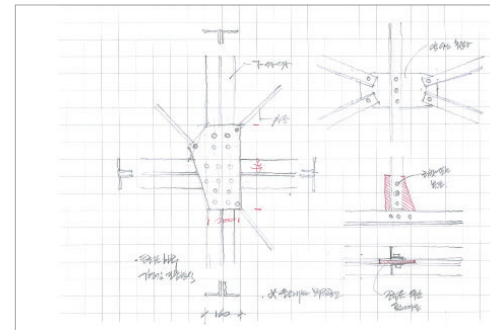

김중업 건축문화의 집 개수공사

House of Kimchungup architectural culture

대지면적 367.00m²
건축면적 139.57m²
연면적 283.50m²

건폐율 38.03%
용적률 145.49%

규모 지상2층 지하1층
구조 철근콘크리트
외장재료 화강석, 점토벽돌



도시건축집단 성북동



(c) 이정환

성북구 삼척수련원

Seongbukgu samchuk training center

대지면적 4,399m²
건축면적 873.78m²
연면적 1,324.98m²

건폐율 19.86%
용적률 28.02%

규모 지하1층, 지상2층
구조 철근콘크리트
외장재료 점토벽돌, 목재사이딩

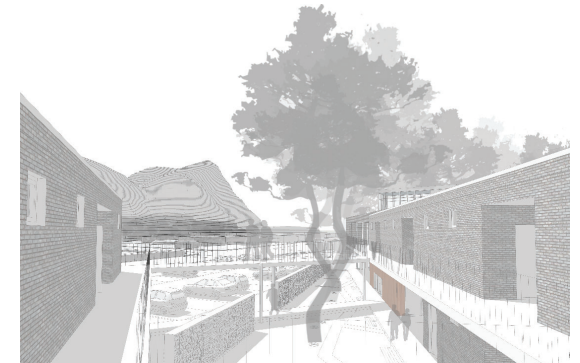
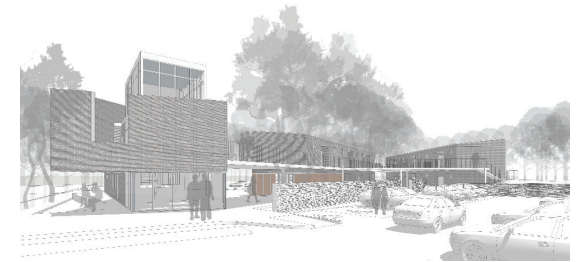

도시건축집단 성북동



서울어린이대공원 꿈마루

Kkummaru, Seoul Children's grand park

대지면적 536,088.50m²
 건축면적 1,777.98m²
 연면적 3,349.67m²

건폐율 0.33%
 용적률 0.53%

규모 지하1층, 지상3층
 구조 철근콘크리트
 외장재료 노출콘크리트, 내후성강판, 점토벽돌



조성룡도시건축
 /project manager



(c) 김재경

파주출판단지 도서출판세화

Paju bookcity: Sewha publishing company

대지면적 1,000.96m²
 건축면적 492.80m²
 연면적 2,352.34m²

건폐율 49.23%
 용적률 176.90%

규모 지하1층 지상4층
 구조 철근콘크리트
 외장재료 노출콘크리트, 점토벽돌



조성룡도시건축
 /project manager



(c) 이정환

통의동 Viin Collection

Viin collection at Tongui-dong

대지면적 106.17m²
건축면적 57.17m²
연면적 161.46m²

건폐율 51.94%
용적률 116.94%

규모 지하1층, 지상3층
구조 철근콘크리트
외장재료 노출콘크리트, 적삼목사이딩, 점토벽돌



조성룡도시건축
/project manager



(c) 김재경

정각사 리모델링

Junggaksa temple remodeling

대지면적 2,137.00m²
연면적 817.29m²

규모 지상2층
구조 경량철골구조, 목구조
외장재료 노출콘크리트, 적삼목, 금속



조성룡도시건축
/staff



(c) 김재경

지엔아트스페이스

Zien art space

대지면적 4,159m²
건축면적 785.20m²
연면적 1,974.77m²

건폐율 18.88%
용적률 785.20%

규모 지하1층, 지상2층
구조 철근콘크리트/철골조
외장재료 노출콘크리트, 적삼목

/2009 한국건축문화대상 우수상



조성룡도시건축
/staff



(c) 김재경

고암 이응노의 집

Goam Lee Ungno memorial hall

대지면적 24,243.50m²
건축면적 1,002.69m²
연면적 1,312.52m²

건폐율 4.13%
용적률 5.41%

규모 지하1층, 지상1층
구조 철근콘크리트
외장재료 노출콘크리트, 적삼목, 흩다집벽

/2013 한국건축문화대상 대상



조성룡도시건축
/staff



(c) 김재경

도시건축집단 성북동은 지역을 기반으로 건축의 공공성과 건축가의 사회적 역할에 대한 고민을 위해 결성한 건축가집단입니다. 성북동에 자리잡고, 지역을 중심으로 벌어지고 있는 문화, 예술, 역사 및 다양한 삶의 모습들을 관심있게 지켜보고 기록하고 있으며, 이를 바탕으로 급변하는 도시와 지역을 보다 폭넓게 들여다보고, 건축 및 다양한 분야와의 협업을 통해 지역의 공공성 실현과 건축의 새로운 방향성 제시를 위한 여러 실험들을 진행하고 있습니다.

ubac(group**urb**anastic**arch**itecture) **Seongbukdong** is a group of architects that have been formed based on the area to think about the communality of architecture and the social role of architect. Located in Seongbuk-dong, it is observing and recording with interest the culture, art, history and diverse aspects of life that are happening around the region, and using it as a base, is taking a broader look at the rapidly changing city and the region, conducting various experiments to realize the communality of the area and to present a new direction of architecture through collaboration with various fields.



권웅규

성균관대학교 건축학과
성균관대학교 건축학과 대학원
조성통도시건축
성균건축도시설계원 연구원
건축사(19001호)
서울시 공공건축가
도시건축집단성북동 대표

Kwon woong-kyu

Sungkyunkwan University, Bachelor of Architecture
Sungkyunkwan University, Master Degree of Architecture
ubac/johsungyong architect office
Sungkyunkwan Architecture Institute
Registered Architect, Korea (KIRA,19001)
Public Architect, Seoul metropolitan government
Principal, ubac/seongbukdong



a/ 서울시 성북구 성북동 128-1

t/ 02-744-1281

f/ 0505-344-1281

e/ ubac.sb@gmail.com

w/ ubac.kr